

# KULTUR STRÄUHLCHEN

## 2. Halbjahr

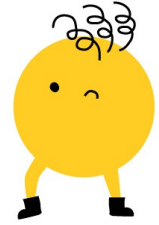

### Schuleingang:

Wann?	Was?	Wo?
		Ramsbeck

### 3. Klassen:

Wann?	Was?	Wo?

### 4. Klassen:

Wann?	Was?	Wo?
Montag, der 27.3.23 (Klasse 4a) 9:00 Uhr - 11:30 Uhr	Besuch in der Stadtbücherei & St. Walburga-Pfarrkirche Meschede	Stadtbücherei Meschede & St. Walburga- Pfarrkirche
Mittwoch, der 29.3.23 (Klasse 4b) 9:00 Uhr - 11:30 Uhr	Besuch in der Stadtbücherei & St. Walburga-Pfarrkirche Meschede	Stadtbücherei Meschede & St. Walburga- Pfarrkirche
Mittwoch, der 19.04.23 (Klasse 4b): 9:00 Uhr - 11:30 Uhr	Besuch Alte Synagoge/ jüdischer Friedhof	Alte Synagoge Meschede & jüdischer Friedhof Meschede
Mittwoch, der 26.04.23 (Klasse 4a): 9:00 Uhr - 11:30 Uhr	Besuch Alte Synagoge/ jüdischer Friedhof	Alte Synagoge Meschede & jüdischer Friedhof Meschede
Freitag, der 12.05.23 (Klasse 4a+4b): 10:00 Uhr - 11:00 Uhr	Moschee-Besuch	Moschee Meschede